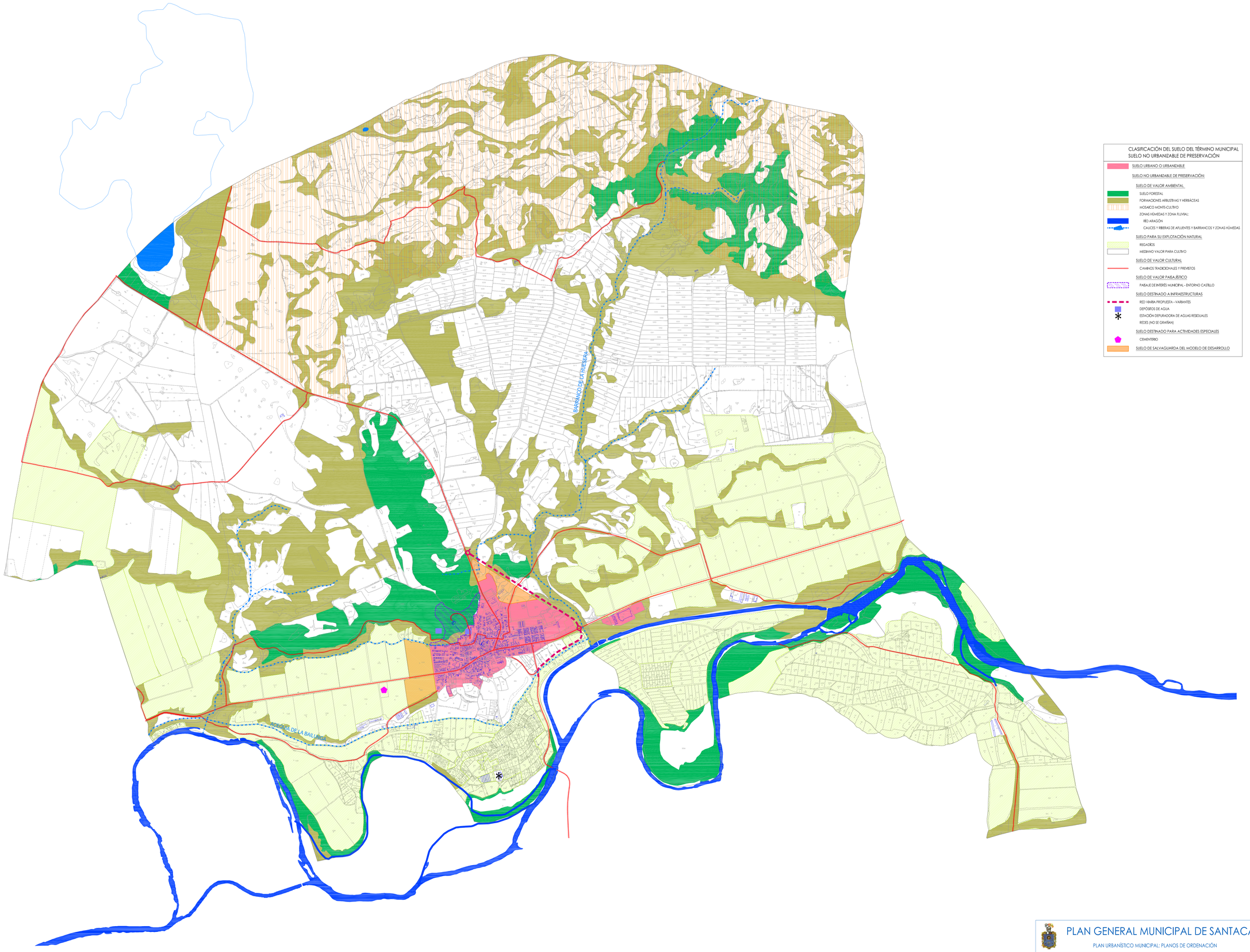

CLASIFICACIÓN DEL SUELO DEL TÉRMINO MUNICIPAL
SUELO NO URBANIZABLE DE PRESERVACIÓN

SUELO URBANO O URBANIZABLE

SUELO NO URBANIZABLE DE PRESERVACIÓN:

SUELO DE VALOR AMBIENTAL

SUELO FORESTAL

FORMACIONES ARBUSTIVAS Y HERBÁCEAS

MOSAICO MONTE-CULTIVO

ZONAS HÚMEDAS Y ZONA FLUVIAL:

RÍO ARAGÓN

CAUCES Y RIBERAS DE AFLUENTES Y BARRANCOS Y ZONAS HÚMEDAS

SUELO PARA SU EXPLOTACIÓN NATURAL

REGADÍOS

MEDIANO VALOR PARA CULTIVO

SUELO DE VALOR CULTURAL

CAMINOS TRADICIONALES Y PREVISTOS

SUELO DE VALOR PAISAJÍSTICO

PAISAJE DE INTERÉS MUNICIPAL - ENTORNO CASTILLO

SUELO DESTINADO A INFRAESTRUCTURAS

RED VIARIA PROPUESTA - VARIANTES

DEPÓSITOS DE AGUA

ESTACIÓN DEPURADORA DE AGUAS RESIDUALES

REDES (NO SE GRAFÍAN)

SUELO DESTINADO PARA ACTIVIDADES ESPECIALES

CEMENTERIO

SUELO DE SALVAGUARDA DEL MODELO DE DESARROLLO

PLAN GENERAL MUNICIPAL DE SANTACARA

PLAN URBANÍSTICO MUNICIPAL: PLANOS DE ORDENACIÓN

5

ORDENACIÓN ESTRUCTURANTE: Clasificación del suelo del término municipal
Categorías del Suelo No Urbanizable de Preservación

Escala (A0): 1/10.000

PROMOTOR: AYUNTAMIENTO DE SANTACARA

ARQUITECTOS: ANTONIO ALEGRÍA EIGUERRA - JOSÉ JOAQUÍN EGUIZA ITOIZ

PROYECTO
SEPTIEMBRE DE 2022